



# บันทึกข้อความ

ส่วนราชการ องค์การบริหารส่วนตำบลปาล์มพัฒนา

ที่ ..... วันที่ 10 พฤศจิกายน 2568

เรื่อง รายงานผลการตรวจสอบพัสดุประจำปี 2568 ตั้งแต่วันที่ 1 ตุลาคม 2567 - 30 กันยายน 2568

เรียน นายกองค้การบริหารส่วนตำบลปาล์มพัฒนา

ตามคำสั่งองค์การบริหารส่วนตำบลปาล์มพัฒนา ที่ 789/2568 ลงวันที่ 23 กันยายน 2568 ได้แต่งตั้งคณะกรรมการตรวจสอบพัสดุประจำปี เพื่อตรวจสอบการรับจ่ายพัสดุ โดยได้เริ่มทำการตรวจสอบพัสดุ ตั้งแต่วันที่ 1 ตุลาคม 2568 เสร็จสิ้นการตรวจสอบวันที่ 10 พฤศจิกายน 2568

1. การตรวจสอบการรับจ่ายพัสดุ ได้ตรวจสอบเอกสารฝ่ายรับและฝ่ายจ่ายครุภัณฑ์ปรากฏตามบัญชีพัสดุ พบว่าการรับจ่ายถูกต้องและเป็นปกติและถูกต้องทุกประการ
2. การตรวจสอบพัสดुकงเหลือ ณ วันที่ 30 กันยายน 2568 ปรากฏพัสดुकงเหลือตามบัญชีทะเบียนตามรายการสั่งซื้อทุกประการ
3. การตรวจสอบพัสดुकุภัณฑ์ปรากฏว่า ชำรุด เสื่อมสภาพ หรือสูญไป หรือไม่จำเป็นต้องใช้ ตาม (รายละเอียดตามเอกสารแนบท้าย)

(ลงชื่อ).....ประธานกรรมการ  
(นายอาคม จันทร์สว่าง)

(ลงชื่อ).....กรรมการ  
(นางสุจิตรา สงหมด)

(ลงชื่อ).....กรรมการ  
(นายสันติ ทองคีรี)

(ลงชื่อ).....กรรมการ  
(นางสาวหัตพิชา คงขวัญ)

(ลงชื่อ).....กรรมการ  
(นางสาวลินดา หลงเจ้ซา)

(ลงชื่อ).....กรรมการ  
(นางสาวสุรอยุธยา แซ่ฮามา)

(ลงชื่อ).....กรรมการ  
(นางสาวนฤมล นวนไหม)

/-รายงานผล.....

- รายงานผลการตรวจสอบพัสดุประจำปี 2568
- ได้ตรวจสอบพัสดุ ตั้งแต่วันที่ 1 ตุลาคม 2568
- เสร็จสิ้นการตรวจสอบวันที่ 10 พฤศจิกายน 2568
- เพื่อโปรดทราบและพิจารณาต่อไป

  
(นางวิษุตา นานข้า)  
เจ้าหน้าที่พัสดุ

- เพื่อโปรดทราบและพิจารณา  
ดำเนินการตามระเบียบต่อไป

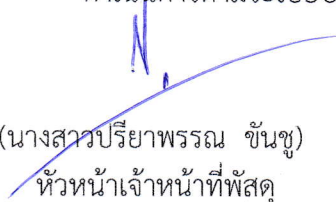
  
(นางสาวปรียาพรรณ ชันชู)  
หัวหน้าเจ้าหน้าที่พัสดุ

- เพื่อโปรดพิจารณา

- เห็นควรอนุมัติ.....
- ไม่เห็นควรอนุมัติ เนื่องจาก.....

.....



(นายอนันต์ วาริคาม)  
ปลัดองค์การบริหารส่วนตำบลปาล์มพัฒนา

- เพื่อโปรดพิจารณา

- อนุมัติ
- ไม่อนุมัติ เนื่องจาก.....

.....

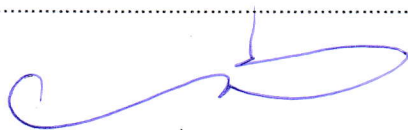

(นายภาณุ เพ็ชรประดับ)  
นายกองค์การบริหารส่วนตำบลปาล์มพัฒนา

ทะเบียนสินทรัพย์ที่ชำรุด เสื่อมสภาพ หรือสูญไป หรือไม่จำเป็นต่อใช้ ประจำปีงบประมาณ 2568

ลำดับที่	ยี่ห้อ ชนิด แบบ ขนาดและลักษณะ ประเภท ครุภัณฑ์ ครุภัณฑ์สำนักงาน	หมายเลข และทะเบียน	วัน เดือน ปี ที่เสื่อมสภาพ	ราคาต่อหน่วย		วิธีการได้มา	เลขที่ เอกสาร	ใช้ประจำที่	หมายเหตุ
				บาท					
1	โต๊ะวางเครื่องคอมพิวเตอร์	400 44 0041	30-พ.ค.-44	3,600.00		สอบราคา	สช. 4/2544	กองช่าง	ชำรุด เสื่อมสภาพ ซ้ำหัก
2	เก้าอี้ผู้บริหาร	401 56 0325	26-ส.ค.-56	5,000.00		วิธีพิเศษ	สญ.11/2556	กองคลัง	ชำรุด เสื่อมสภาพ ฟันนั่งผุพัง
3	โต๊ะทำงาน	400 63 0180	10-เม.ย.-63	1,500.00		เฉพาะเจาะจง	สจ.8/2563	หมู่ที่ 2	ชำรุด และไม่ได้ใช้งาน
4	โต๊ะทำงาน	400 63 0181	10-เม.ย.-63	1,500.00		เฉพาะเจาะจง	สจ.8/2563	หมู่ที่ 7	ชำรุด และไม่ได้ใช้งาน
5	เก้าอี้	401 63 0389	10-เม.ย.-63	500.00		เฉพาะเจาะจง	สจ.8/2563	หมู่ที่ 2	ชำรุด และไม่ได้ใช้งาน
6	เก้าอี้	401 63 0390	10-เม.ย.-63	500.00		เฉพาะเจาะจง	สจ.8/2563	หมู่ที่ 7	ชำรุด และไม่ได้ใช้งาน
	รวม			12,600.00					
	<b>ครุภัณฑ์คอมพิวเตอร์</b>								
1	เครื่องพิมพ์เลเซอร์ HP 1280	478 50 0008	3-ก.ค.-50	11,300.00		สอบราคา	สช. 7/2550	กองช่าง	ชำรุด เสื่อมสภาพ เครื่องไม่ทำงาน
2	เครื่องพิมพ์พรินเตอร์ LASERJET P1006	478 53 0015	13-ม.ค.-53	6,000.00		วิธีพิเศษ	สญ. 3/2553	กองสาธารณสุขฯ	ชำรุด เสื่อมสภาพ เครื่องไม่ทำงาน
3	เครื่องคอมพิวเตอร์	416 54 0025	2-มิ.ย.-54	36,850.00		วิธีพิเศษ	สช. 6/2554	กองช่าง	ชำรุด เสื่อมสภาพ เครื่องไม่ทำงาน
4	เครื่องสำรองไฟ	479 54 0018	2-มิ.ย.-54	2,650.00		วิธีพิเศษ	สช. 6/2554	กองช่าง	ชำรุด เสื่อมสภาพ เครื่องไม่ทำงาน
	รวม			56,800.00					
	<b>ครุภัณฑ์ยานพาหนะและขนส่ง</b>								
1	เรือคายัคไฟเบอร์กลาส แบบนั่งบน	015 60 0001	5-พ.ค.-60	34,666.67		วิธีพิเศษ	สญ.3/2560	สำนักปลัด	ชำรุด เสื่อมสภาพ
2	เรือคายัคไฟเบอร์กลาส แบบนั่งบน	015 60 0002	5-พ.ค.-60	34,666.67		วิธีพิเศษ	สญ.3/2560	สำนักปลัด	ชำรุด เสื่อมสภาพ
3	เรือคายัคไฟเบอร์กลาส แบบนั่งบน	015 60 0003	5-พ.ค.-60	34,666.67		วิธีพิเศษ	สญ.3/2560	สำนักปลัด	ชำรุด เสื่อมสภาพ

ทะเบียนสินทรัพย์ที่ชำรุด เสื่อมสภาพ หรือสูญไป หรือไม่จำเป็นต่อใช้ ประจําปีงบประมาณ 2568

ลำดับที่	ยี่ห้อ ชนิด แบบ ขนาดและลักษณะ	หมายเลข และทะเบียน	วัน เดือน ปี ที่ได้กรรมสิทธิ์	ราคาต่อหน่วย		วิธีการได้มา	เลขที่ เอกสาร	ใช้ประจำที่	หมายเหตุ
				บาท					
4	เรือคายัคไฟเบอร์กลาส แบบนั่งบน	015 60 0004	5-พ.ค.-60	34,666.67		วิธีพิเศษ	สญ.3/2560	สำนักงานปลัด	ชำรุด เสื่อมสภาพ
5	เรือคายัคไฟเบอร์กลาส แบบนั่งบน	015 60 0005	5-พ.ค.-60	34,666.67		วิธีพิเศษ	สญ.3/2560	สำนักงานปลัด	ชำรุด เสื่อมสภาพ
6	เรือคายัคไฟเบอร์กลาส แบบนั่งบน	015 60 0006	5-พ.ค.-60	34,666.67		วิธีพิเศษ	สญ.3/2560	สำนักงานปลัด	ชำรุด เสื่อมสภาพ
7	เรือคายัคไฟเบอร์กลาส แบบนั่งบน	015 60 0007	5-พ.ค.-60	34,666.67		วิธีพิเศษ	สญ.3/2560	สำนักงานปลัด	ชำรุด เสื่อมสภาพ
8	เรือคายัคไฟเบอร์กลาส แบบนั่งบน	015 60 0008	5-พ.ค.-60	34,666.67		วิธีพิเศษ	สญ.3/2560	สำนักงานปลัด	ชำรุด เสื่อมสภาพ
9	เรือคายัคไฟเบอร์กลาส แบบนั่งบน	015 60 0009	5-พ.ค.-60	34,666.67		วิธีพิเศษ	สญ.3/2560	สำนักงานปลัด	ชำรุด เสื่อมสภาพ
10	เรือคายัคไฟเบอร์กลาส แบบนั่งบน	015 60 0010	5-พ.ค.-60	34,666.67		วิธีพิเศษ	สญ.3/2560	สำนักงานปลัด	ชำรุด เสื่อมสภาพ
11	เรือคายัคไฟเบอร์กลาส แบบนั่งบน	015 60 0011	5-พ.ค.-60	34,666.66		วิธีพิเศษ	สญ.3/2560	สำนักงานปลัด	ชำรุด เสื่อมสภาพ
12	เรือคายัคไฟเบอร์กลาส แบบนั่งบน	015 60 0012	5-พ.ค.-60	34,666.66		วิธีพิเศษ	สญ.3/2560	สำนักงานปลัด	ชำรุด เสื่อมสภาพ
13	เรือคายัคไฟเบอร์กลาส แบบนั่งบน	015 60 0013	5-พ.ค.-60	34,666.66		วิธีพิเศษ	สญ.3/2560	สำนักงานปลัด	ชำรุด เสื่อมสภาพ
14	เรือคายัคไฟเบอร์กลาส แบบนั่งบน	015 60 0014	5-พ.ค.-60	34,666.66		วิธีพิเศษ	สญ.3/2560	สำนักงานปลัด	ชำรุด เสื่อมสภาพ
15	เรือคายัคไฟเบอร์กลาส แบบนั่งบน	015 60 0015	5-พ.ค.-60	34,666.66		วิธีพิเศษ	สญ.3/2560	สำนักงานปลัด	ชำรุด เสื่อมสภาพ
				520,000.00					
	รวม								
	<b>ครุภัณฑ์ไฟฟ้าและวิทยุ</b>								
1	เครื่องขยายเสียง	462 63 0019	10-เม.ย.-63	9,000.00		เฉพาะเจาะจง	สจ.8/2563	หมู่ที่ 2	ชำรุด เสื่อมสภาพและไม่ได้ใช้งาน
2	เครื่องขยายเสียง	462 63 0020	10-เม.ย.-63	9,000.00		เฉพาะเจาะจง	สจ.8/2563	หมู่ที่ 7	ชำรุด เสื่อมสภาพและไม่ได้ใช้งาน
3	เครื่องเล่น DVD-MP3	455 63 0006	10-เม.ย.-63	1,490.00		เฉพาะเจาะจง	สจ.8/2563	หมู่ที่ 2	ชำรุด เสื่อมสภาพและไม่ได้ใช้งาน
4	เครื่องเล่น DVD-MP3	455 63 0007	10-เม.ย.-63	1,490.00		เฉพาะเจาะจง	สจ.8/2563	หมู่ที่ 7	ชำรุด เสื่อมสภาพและไม่ได้ใช้งาน
5	ไมโครโฟนพร้อมขาตั้ง	458 63 0039	10-เม.ย.-63	1,330.00		เฉพาะเจาะจง	สจ.8/2563	หมู่ที่ 2	ชำรุด เสื่อมสภาพและไม่ได้ใช้งาน
6	ไมโครโฟนพร้อมขาตั้ง	458 63 0040	10-เม.ย.-63	1,330.00		เฉพาะเจาะจง	สจ.8/2563	หมู่ที่ 7	ชำรุด เสื่อมสภาพและไม่ได้ใช้งาน
7	ชุดลำโพง	459 63 0001	10-เม.ย.-63	1,100.00		เฉพาะเจาะจง	สจ.8/2563	หมู่ที่ 2	ชำรุด เสื่อมสภาพและไม่ได้ใช้งาน
8	ชุดลำโพง	459 63 0002	10-เม.ย.-63	1,100.00		เฉพาะเจาะจง	สจ.8/2563	หมู่ที่ 2	ชำรุด เสื่อมสภาพและไม่ได้ใช้งาน

ทะเบียนสินทรัพย์ที่ชำรุด เสื่อมสภาพ หรือสูญไป หรือไม่จำเป็นต้องใช้ ประจำปีงบประมาณ 2568

ลำดับที่	ยี่ห้อ ชนิด แบบ ขนาดและลักษณะ	หมายเลข และทะเบียน	วัน เดือน ปี ที่ได้กรรมสิทธิ์	ราคาต่อหน่วย		วิธีการได้มา	เลขที่ เอกสาร	ใช้ประจำที่	หมายเหตุ
				บาท					
9	ชุดลำโพง	459 63 0003	10-เม.ย.-63	1,100.00		เฉพาะเจาะจง	สจ.8/2563	หมู่ที่ 2	ชำรุด เสื่อมสภาพและไม่ได้ใช้งาน
10	ชุดลำโพง	459 63 0004	10-เม.ย.-63	1,100.00		เฉพาะเจาะจง	สจ.8/2563	หมู่ที่ 2	ชำรุด เสื่อมสภาพและไม่ได้ใช้งาน
11	ชุดลำโพง	459 63 0005	10-เม.ย.-63	1,100.00		เฉพาะเจาะจง	สจ.8/2563	หมู่ที่ 7	ชำรุด เสื่อมสภาพและไม่ได้ใช้งาน
12	ชุดลำโพง	459 63 0006	10-เม.ย.-63	1,100.00		เฉพาะเจาะจง	สจ.8/2563	หมู่ที่ 7	ชำรุด เสื่อมสภาพและไม่ได้ใช้งาน
13	ชุดลำโพง	459 63 0007	10-เม.ย.-63	1,100.00		เฉพาะเจาะจง	สจ.8/2563	หมู่ที่ 7	ชำรุด เสื่อมสภาพและไม่ได้ใช้งาน
14	ชุดลำโพง	459 63 0008	10-เม.ย.-63	1,100.00		เฉพาะเจาะจง	สจ.8/2563	หมู่ที่ 7	ชำรุด เสื่อมสภาพและไม่ได้ใช้งาน
	รวม			32,440.00					
	ประเภท สิ่งปลูกสร้าง								
	ชนิด สิ่งปลูกสร้าง								
1	โรงเรียนคัดแยกชาย ณ ถ้ำผาเพชร	288 53 0001	4-ส.ค.-53	95,000.00		โดยวิธีพิเศษ	สจ 9/2553	สำนักปลัด (งานท่องเที่ยว)	สูญไป (อยู่ในเขตอนุรักษ์พันธุ์สัตว์ป่า (เขาบรรทัด)
2	ก่อสร้างขั้วไฟฟ้าวงเครื่องนับจำนวนนักท่องเที่ยว ถ้ำผาเพชร หมู่ที่ 9	194 59 0001	16-ส.ค.-59	134,000.00		ตกลงราคา	สจ.34/2559	สำนักปลัด (งานท่องเที่ยว)	ไม่จำเป็นต้องใช้ (อยู่ในเขตอนุรักษ์พันธุ์สัตว์ป่า (เขาบรรทัด)
	รวม			229,000.00					
	รวมทั้งสิ้น			850,840.00					

ผลการตรวจสอบการรับ - การจ่ายพัสดุ  
ขององค์การบริหารส่วนตำบลปาล์มพัฒนา  
ประจำปี 2568  
องค์การบริหารส่วนตำบลปาล์มพัฒนา

1. การตรวจสอบการรับ - การจ่ายพัสดุ  
คำสั่งแต่งตั้งเจ้าหน้าที่ตรวจสอบ ตามคำสั่งที่ 789/2568 ลงวันที่ 23 กันยายน 2568  
เจ้าหน้าที่ตรวจสอบตามคำสั่ง

- |                            |  |                    |
|----------------------------|--|--------------------|
| 1. นายอาคม จันทร์สว่าง     | ตำแหน่ง หัวหน้าสำนักปลัด                 | เป็น ประธานกรรมการ |
| 2. นางสุจิตรา สงหมด        | ตำแหน่ง นักวิชาการเงินและบัญชี           | เป็น กรรมการ       |
| 3. นายสันติ ทองคีรี        | ตำแหน่ง นายช่างโยธา                      | เป็น กรรมการ       |
| 4. นางสาวพัตพิชา คงขวัญ    | ตำแหน่ง นักวิชาการศึกษา                  | เป็น กรรมการ       |
| 5. นางสาวลินดา หลงเจี๊ยะฮา | ตำแหน่ง นักพัฒนาชุมชน                    | เป็น กรรมการ       |
| 6. นางสาวสุรรอยญา แซะอามา  | ตำแหน่ง เจ้าพนักงานธุรการ                | เป็น กรรมการ       |
| 7. นางสาวนฤมล นวนไหม       | ตำแหน่ง เจ้าพนักงานส่งเสริมการท่องเที่ยว | เป็น กรรมการ       |

ผลการตรวจสอบการรับ - การจ่ายพัสดุ

1.3.1 การรับ - การจ่าย

ถูกต้อง /  
ไม่ถูกต้อง เพราะ -

1.3.2 มีพัสดุที่ชำรุด เสื่อมสภาพ หรือสูญไป หรือไม่จำเป็นต้องใช้ ดังนี้ คือ

- ประเภทครุภัณฑ์

**ครุภัณฑ์สำนักงาน**

- |                              |              |             |
|------------------------------|--------------|-------------|
| 1. โต๊ะวางเครื่องคอมพิวเตอร์ | เลขรหัสพัสดุ | 400 44 0041 |
| 2. เก้าอี้ผู้บริหาร          | เลขรหัสพัสดุ | 401 56 0325 |
| 3. โต๊ะทำงาน                 | เลขรหัสพัสดุ | 400 63 0180 |
| 4. โต๊ะทำงาน                 | เลขรหัสพัสดุ | 400 63 0181 |
| 5. เก้าอี้                   | เลขรหัสพัสดุ | 401 63 0389 |
| 6. เก้าอี้                   | เลขรหัสพัสดุ | 401 63 0390 |

**ครุภัณฑ์คอมพิวเตอร์**

- |  |              |             |
|--|--------------|-------------|
| 1. เครื่องพิมพ์เลเซอร์ HP 1280           | เลขรหัสพัสดุ | 478 50 0008 |
| 2. เครื่องพิมพ์พริ้นเตอร์ LASERJET P1006 | เลขรหัสพัสดุ | 478 53 0015 |
| 3. เครื่องคอมพิวเตอร์                    | เลขรหัสพัสดุ | 416 54 0025 |
| 4. เครื่องสำรองไฟฟ้า                     | เลขรหัสพัสดุ | 479 54 0018 |

**ครุภัณฑ์ยานพาหนะและขนส่ง**

- |                                   |              |             |
|-----------------------------------|--------------|-------------|
| 1. เรือคายัคไฟเบอร์กลาส แบบนั่งบน | เลขรหัสพัสดุ | 015 60 0001 |
| 2. เรือคายัคไฟเบอร์กลาส แบบนั่งบน | เลขรหัสพัสดุ | 015 60 0002 |
| 3. เรือคายัคไฟเบอร์กลาส แบบนั่งบน | เลขรหัสพัสดุ | 015 60 0003 |
| 4. เรือคายัคไฟเบอร์กลาส แบบนั่งบน | เลขรหัสพัสดุ | 015 60 0004 |
| 5. เรือคายัคไฟเบอร์กลาส แบบนั่งบน | เลขรหัสพัสดุ | 015 60 0005 |
| 6. เรือคายัคไฟเบอร์กลาส แบบนั่งบน | เลขรหัสพัสดุ | 015 60 0006 |
| 7. เรือคายัคไฟเบอร์กลาส แบบนั่งบน | เลขรหัสพัสดุ | 015 60 0007 |
| 8. เรือคายัคไฟเบอร์กลาส แบบนั่งบน | เลขรหัสพัสดุ | 015 60 0008 |

/9. เรือคายัค.....

9.เรือคายัคไฟเบอร์กลาส แบบนั่งบน	เลขรหัสพัสดุ	015 60 0009
10.เรือคายัคไฟเบอร์กลาส แบบนั่งบน	เลขรหัสพัสดุ	015 60 0010
11.เรือคายัคไฟเบอร์กลาส แบบนั่งบน	เลขรหัสพัสดุ	015 60 0011
12.เรือคายัคไฟเบอร์กลาส แบบนั่งบน	เลขรหัสพัสดุ	015 60 0012
13.เรือคายัคไฟเบอร์กลาส แบบนั่งบน	เลขรหัสพัสดุ	015 60 0013
14.เรือคายัคไฟเบอร์กลาส แบบนั่งบน	เลขรหัสพัสดุ	015 60 0014
15.เรือคายัคไฟเบอร์กลาส แบบนั่งบน	เลขรหัสพัสดุ	015 60 0015

**ครุภัณฑ์ไฟฟ้าและวิทยุ**

1.เครื่องเสียง	เลขรหัสพัสดุ	462 63 0019
2.เครื่องเสียง	เลขรหัสพัสดุ	462 63 0020
3.เครื่องเล่น DVD MP3	เลขรหัสพัสดุ	455 63 0006
4.เครื่องเล่น DVD MP3	เลขรหัสพัสดุ	455 63 0007
5.ไมโครโฟนพร้อมขาตั้ง	เลขรหัสพัสดุ	458 63 0039
6.ไมโครโฟนพร้อมขาตั้ง	เลขรหัสพัสดุ	458 63 0040
7.ชุดลำโพง	เลขรหัสพัสดุ	459 63 0001
8.ชุดลำโพง	เลขรหัสพัสดุ	459 63 0002
9.ชุดลำโพง	เลขรหัสพัสดุ	459 63 0003
10.ชุดลำโพง	เลขรหัสพัสดุ	459 63 0004
11.ชุดลำโพง	เลขรหัสพัสดุ	459 63 0005
12.ชุดลำโพง	เลขรหัสพัสดุ	459 63 0006
13.ชุดลำโพง	เลขรหัสพัสดุ	459 63 0007
14.ชุดลำโพง	เลขรหัสพัสดุ	459 63 0008

**- ประเภทสิ่งปลูกสร้าง**

**สิ่งปลูกสร้าง**

- |  |              |             |
|--|--------------|-------------|
| 1. โรงเรือนคัดแยกขยะ ณ ถ้ำภูผาเพชร                                     | เลขรหัสพัสดุ | 288 53 0001 |
| 2. ก่อสร้างซุ้มที่วางเครื่องนับจำนวนนักท่องเที่ยวถ้ำภูผาเพชร หมู่ที่ 9 | เลขรหัสพัสดุ | 194 59 0001 |
2. กรณีการตรวจสอบปรากฏว่ามีพัสดุชำรุด เสื่อมคุณภาพ สูญหาย หรือไม่จำเป็นต้องใช้
- |  |         |
|--|---------|
| 2.1 คำสั่งแต่งตั้งคณะกรรมการตรวจสอบข้อเท็จจริง คำสั่งที่ | -       |
| 2.2 ผลการตรวจสอบข้อเท็จจริง ตามคำสั่งที่ 2.1             |         |
| ไม่ต้องหาผู้รับผิดชอบความผิดทางแพ่ง                      | เพราะ - |
| ต้องหาผู้รับผิดชอบความผิดชอบทางแพ่ง                      | เพราะ - |
3. กรณีผลการสอบสวนปรากฏว่าต้องหาตัวผู้รับผิดชอบทางแพ่ง
- |   |   |
|---|---|
| 3.1 คำสั่งแต่งตั้งคณะกรรมการหาตัวผู้รับผิดชอบความผิดทางแพ่ง คำสั่งที่ | - |
| 3.2 ผลการตรวจสอบหาตัวผู้รับผิดชอบทางแพ่ง                              |   |
| ไม่มีผู้รับผิดชอบเพราะ  | - |
| มีผู้รับผิดชอบ คือ  | - |
| มีส่วนร่วมรับผิดชอบ คือ   | - |

- 3.3 เมื่อปรากฏตัวผู้รับผิดชอบทางแพ่ง การชดใช้ทางแพ่ง คือ  
แก้ไขให้คงสภาพเดิม -  
ชดใช้เป็นเงิน -  
ปฏิเสธความรับผิดชอบ -

- 3.4 การชดใช้เป็นเงินมีกำหนดเวลา คือ  
ภายใน 30 วัน -  
ผ่อนชำระภายใน 1 ปี -  
ผ่อนชำระเกินกว่า 1 ปี -

4. กรณีผู้รับผิดชอบในทางแพ่งปฏิเสธความรับผิด ดำเนินการ คือ  
ดำเนินการทางศาล  
ไม่ดำเนินการทางศาล เพราะ -

(ลงชื่อ).....ผู้รายงาน  
(นายอาคม จันทร์สว่าง)

(ลงชื่อ).....ผู้รายงาน  
(นางสุจิตรา สงหมด)

(ลงชื่อ).....ผู้รายงาน  
(นายสันติ ทองศิริ)

(ลงชื่อ).....ผู้รายงาน  
(นางสาวทัตพิชา คงขวัญ)

(ลงชื่อ).....ผู้รายงาน  
(นางสาวลินดา หลงเจี๊ยะฮา)

(ลงชื่อ).....ผู้รายงาน  
(นางสาวสุรอยุธยา แซะอามา)

(ลงชื่อ).....ผู้รายงาน  
(นางสาวนฤมล นวนไหม)

- คณะกรรมการตรวจสอบพัสดุประจำปี 2568 ได้ตรวจสอบพัสดุเสร็จเรียบร้อยแล้ว
- เพื่อโปรดพิจารณา

*พน.*

(นางวิชชุดา นานซ้ำ)  
เจ้าหน้าที่พัสดุ

- เพื่อโปรดพิจารณา

*(นางสาวปรียาพรรณ ชันชู)*  
หัวหน้าเจ้าหน้าที่พัสดุ

- เพื่อโปรดพิจารณา

- เห็นควรอนุมัติ
- ไม่เห็นควรอนุมัติ เนื่องจาก.....

.....

*อนันต์*

(นายอนันต์ วาริคาม)

ปลัดองค์การบริหารส่วนตำบลปาล์มพัฒนา

- เพื่อโปรดพิจารณา

- อนุมัติ
- ไม่อนุมัติ เนื่องจาก.....

.....

*(นายภาณุ เพ็ชรประดับ)*

(นายภาณุ เพ็ชรประดับ)

นายกองค์การบริหารส่วนตำบลปาล์มพัฒนา

ประเภทครุภัณฑ์สำนักงาน

1. โต๊ะวางเครื่องคอมพิวเตอร์ เลขรหัสพัสดุ ปพ 400 44 0041



2. เก้าอี้ทำงาน เลขรหัสพัสดุ ปพ 401 56 0325





5.เก้าอี้ เลขรหัสพัสดุ 401 63 0389



6.เก้าอี้ เลขรหัสพัสดุ 401 63 0390



ประเภทครุภัณฑ์คอมพิวเตอร์

1.เครื่องพิมพ์ปริ้นเตอร์ LASERJET P1006 เลขรหัสพัสดุ ปพ 478 53 0015



2.เครื่องพิมพ์เลเซอร์ HP 1280 เลขรหัสพัสดุ ปพ 478 50 0008



3.เครื่องคอมพิวเตอร์ เลขรหัสพัสดุ ปพ 416 54 0025



4.เครื่องสำรองไฟ เลขรหัสพัสดุ ปพ 479 54 0018



ประเภทครุภัณฑ์ไฟฟ้าและวิทยุ

1. เครื่องขยายเสียง เลขรหัสพัสดุ 462 63 0019 (หมู่ที่ 2)



2. เครื่องเล่น DVD-MP3 เลขรหัสพัสดุ 455 63 0006 (หมู่ที่ 2)

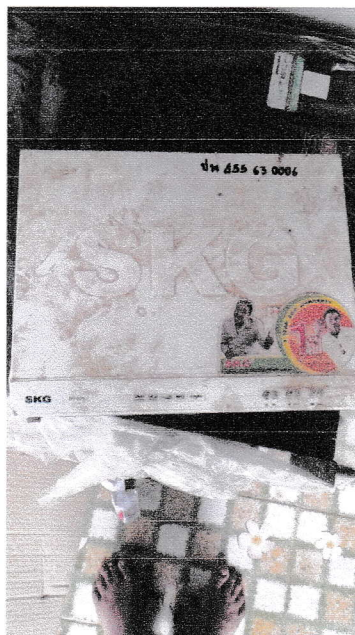

3. ไมค์โครโฟนพร้อมขาตั้ง เลขรหัสพัสดุ 458 63 0039 (หมู่ที่ 2)

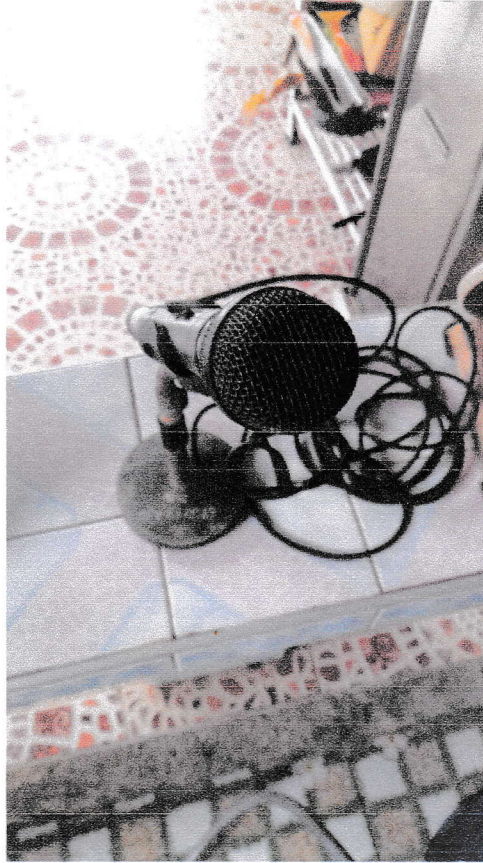

4. ชุดลำโพง เลขรหัสพัสดุ 459 63 0001-4 (หมู่ที่ 2)

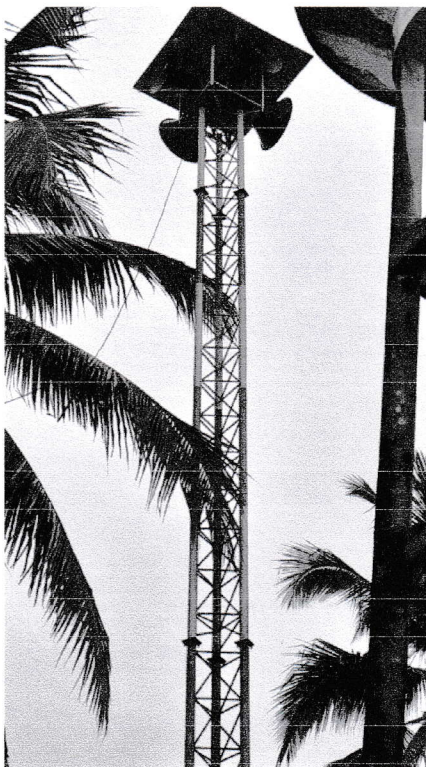

5.เครื่องขยายเสียง เลขรหัสพัสดุ 462 63 0020 (หมู่ที่ 7)



6.เครื่องเล่น DVD-MP3 เลขรหัสพัสดุ 455 63 0007 (หมู่ที่ 7)

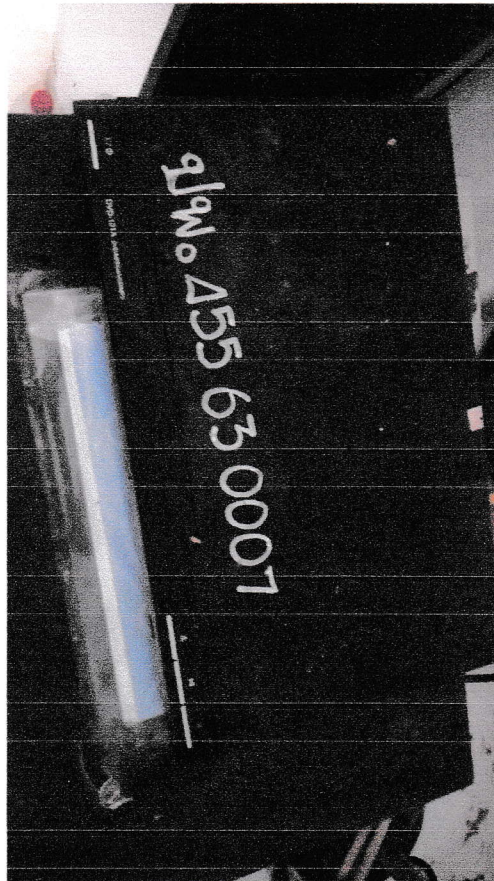

7. ไมค์โครโฟนพร้อมขาตั้ง เลขรหัสพัสดุ 458 63 0040 (หมู่ที่ 7)

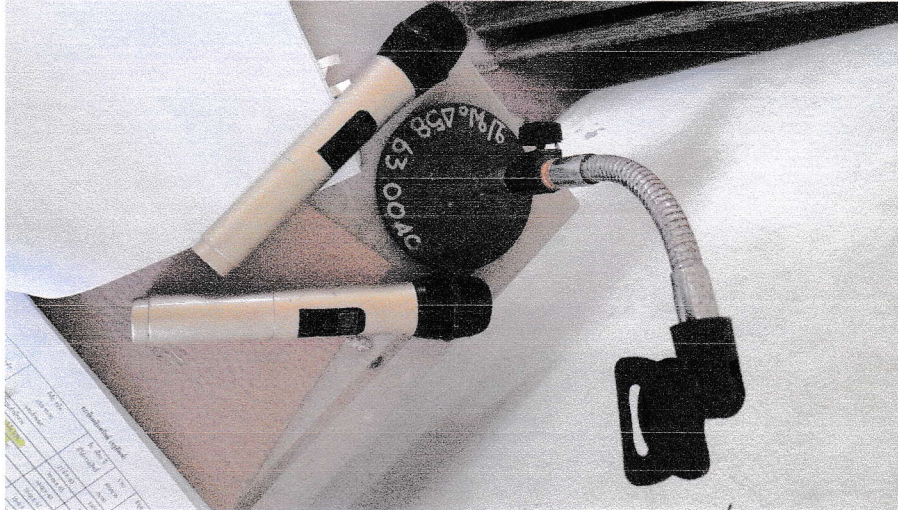

8. ชุดลำโพง เลขรหัสพัสดุ 459 63 0005-8 (หมู่ที่ 7)



ครุภัณฑ์ยานพาหนะและขนส่ง

1.เรือคายัคไฟเบอร์กลาส แบบนั่งบน เลขรหัสพัสดุ 015 60 0001-15





## ประเภทสิ่งปลูกสร้าง

1. ก่อสร้างซุ้มที่วางเครื่องนับจำนวนนักท่องเที่ยว ถ้ำภูผาเพชร หมู่ที่ 9 จำนวน 1 แห่ง เลขรหัสพัสดุ 194 59 0001

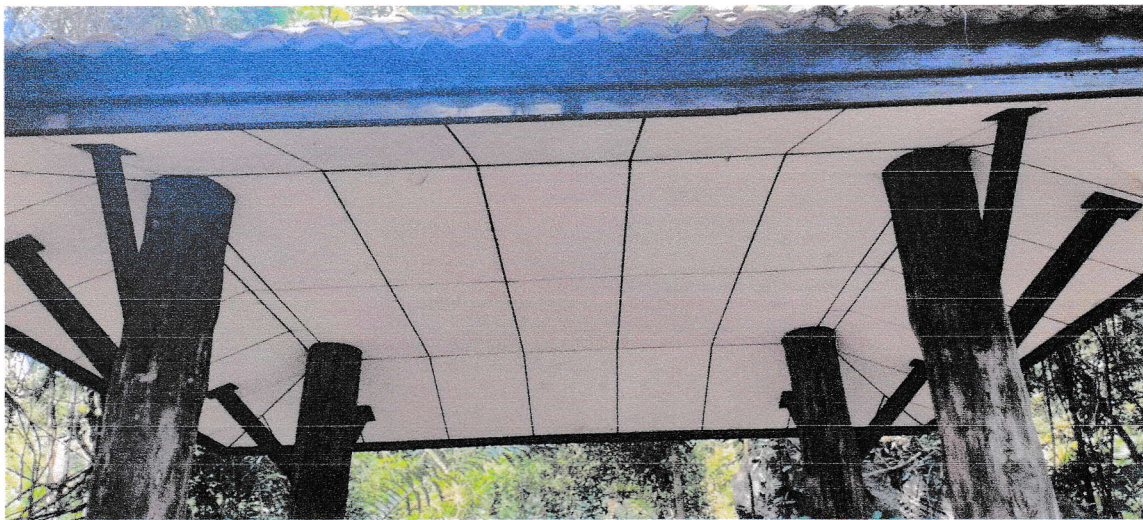



2.โรงเรียนคัตแยกขยยะ ณ ถ้ำภูผาเพชร จำนวน 1 แห่ง เลขรหัสพัสดุ 288 53 0001

